

# Reglement Camping Volgerland 2013

De familie Meiling en medewerkers van camping 't Volgerland heten u van harte welkom.

Het kantoor is de gehele week geopend,  
Maandag tot en met zaterdag.

van 9:00 uur tot 12:00 uur

van 13:30 uur tot 16:30 uur

Zondag

van 10:00 uur tot 12:00 uur

van 13:30 uur tot 16:00 uur

Buiten kantoor tijden kunt u voor spoedgevallen en stroom ☎ naar: 0186-571452

## Tuin

In de tuinen mogen geen tenten en of schuttingen geplaatst worden.

Voor de afrastering mogen geen bloembakken staan en of bloemperken aangelegd worden.

Bij de afscheiding aan de voorkant moet de afrastering binnen de scheidingslijn staan. Bomen moeten 25cm binnen de afrastering geplant worden.

De paden die van uw staanplaats naar het tegelpad in de lanen lopen mogen niet boven het gras uit komen dit in verband met grasmaaien.

De heggen langs de hoofdpaden moeten 2 meter hoog zijn.

De mensen die in laan 19 en 37 staan, aan de oostzijde, mogen geen bomen en of klimop tegen het hek aan planten.

## Centrale antenne

Er mogen geen antennes, zendmasten en schotels geplaatst worden. Er is een centrale antenne aanwezig hier kunt u zich op aan laten sluiten tegen betaling.

## Caravan

Voorportalen mogen 2 meter lang, 1 meter breed en niet hoger dan de caravan zijn. Het materiaal moet in dezelfde richting lopen en in dezelfde kleur zijn als dat van de caravan. Zie voorportalen

## Arts of ambulance nodig?

Mocht u een arts of ambulance nodig hebben waarschuw ons. Dan kunnen wij ze opvangen bij de poort.

Verder willen wij u erop attenderen dat wij in het bezit zijn van een AED apparaat. Dit is een draagbaar toestel dat wordt gebruikt bij een persoon met een circulatiestilstand (hart stilstand), waardoor op een geautomatiseerde manier een elektrische schok wordt toegediend, met als doel het hart weer in een normaal ritme te brengen. De AED staat op het kantoor en kan alleen gebruikt worden door mensen die hiervoor gecertificeerd zijn.

**Dus heeft u hulp diensten nodig geef het door.**

**De volgende regels gelden extra voor  
de lanen:  
18 oostzijde, 19, 33 t/m 37.**

Iedere caravan heeft een gas-, elektra- en een watermeter. Hiervan krijgt u apart een rekening. Er moet ieder jaar een bedrag betaald worden voor het vastrecht voor het gas. De prijzen liggen op kantoor.

### Gas

Iedereen is verplicht zich aan te sluiten op het gasnet. De caravan moet hierop gekeurd worden. Gasflessen zijn hier niet toegestaan.

### Elektra

Iedereen is verplicht een aardlekschakelaar te hebben in de caravan.

## Aan onze gasten

Voor de meeste onder ons zal een reglement niet nodig zijn, maar we vinden het belangrijk dat iedereen op ons terrein met deze regels op de hoogte moet zijn.

Tegen die achtergrond zult u begrijpen dat wij de kampeerders die zich niet aan het reglement houden, zullen moeten verwijderen van de camping zonder enige restitutie van het staangeld. Wij hopen natuurlijk dat dit niet nodig zal zijn.

Wij maken gebruik van standaard formulieren van de Recron, de organisatie waar wij lid van zijn. Deze standaard voorwaarden zijn samengesteld in overleg met de Consumentenbond en de ANWB.

Wij stellen ons niet verantwoordelijk of aansprakelijk voor ongevallen of de gevolgen van ongevallen, die kampeerders of bezoekers op ons terrein overkomen. Ook schade aan of vermissingen van bezittingen vallen buiten onze verantwoordelijkheid.

## Reglement

De camping is geopend van 1 april tot 1 oktober, van 1 oktober tot 31 maart mag er niet meer overnacht worden.

### Uw staanplaats

U kunt uw eigen staanplaats betegelen, ompitten en beplanten.

Als u grind wilt gebruiken dan moet er een doek onder liggen en er moeten bandjes omheen. Graven buiten uw staanplaats is niet toegestaan. U moet uiteraard uw caravan en staanplaats netjes houden.

Als u een vijver heeft of van plan bent die te gaan maken moet u er rekening mee houden dat het geen gevaar oplevert voor kleine kinderen. U bent er zelf verantwoordelijk voor.

Als u inwoning wilt aannemen van, bijvoorbeeld aangetrouwde kinderen of kleinkinderen dan kunnen wij tegen betaling een regeling treffen.

Bij verandering van uiterlijk van de caravan dient u van ons toestemming te hebben. Er mag geen voortent voor een stacaravan staan. Een voortent mag alleen aan een toercaravan. Er mag dan geen voorportaal aan zitten.

Zorgt u ervoor dat u geen huisvuil bij uw caravan laat staan. Dit i.v.m. ongedierte. Laat u het wel staan dan zijn wij genoodzaakt om het op te ruimen op uw kosten.

## Vuilnis

Huisvuil kunt u kwijt in de perscontainer. Ieder jaar kunt u uw sleutel opwaarderen op het kantoor. Gasten die nieuw zijn gekomen sinds 1-01-2011 moeten voor de sleutel borg betalen U kunt dan 30 keer vuil weg brengen. U kunt per keer één gewone vuilniszak in de perscontainer doen.

Glas en papier kunt u in de daarvoor bestemde containers deponeren die bij de perscontainer staan. **Na 21:00** uur mag u **geen** gebruik meer maken van de perscontainer. Dit i.v.m. geluidsoverlast.

Grofvuil, bomen en takken kunt u, iedere zaterdag van 10:30 uur tot 11:30 uur en woensdag van 13:00 uur tot 14:00 uur, tegen betaling inleveren bij het milieupark naast de perscontainer.

Tuinafval is gratis. **U kunt ook frituurvet inleveren.** Er mag geen vuilnis in de tuin begraven worden.

Het is niet mogelijk om in het hoogseizoen, en in de week ervoor en erna, tegels, zand, schuren en of karren te laten bezorgen of plaatsen.

## Parkeren auto's

- De poort is open van 7.00 uur tot 23.00 uur. Hierna kunt u parkeren op het buiten parkeerterrein.
- Eén sleutel voor de poort kunt u tegen betaling van borg op het kantoor afhalen. U krijgt maar 1 sleutel per staanplaats voor eigen gebruik.
- U kunt parkeren op de daarvoor bestemde parkeerplaatsen met de neus richting de heg. Op die manier veroorzaakt u geen overlast door uitlaatgassen.

Waar parkeren??

Laan 1 tot en met 3	parkeren of voor aan de camping of op de parkeerplaats naast het kantoor.
Laan 5 en 6	parkeerplaats naast kantoor
Laan 7, 8, 9 en 10	parkeerplaats tussen laan 8 en 10
Laan 11, 12, en 13	parkeerplaats tussen laan 8 en 10
Laan 14, 15	parkeerplaats tussen laan 13 en 15
Laan 16, 17, 18 westzijde	parkeerplaats tussen laan 16 en 17
Laan 18 oostzijde en 18	parkeerplaats tussen lanen 18 en 19
Laan 21, 22, 23,24	parkeren voor aan de camping of tussen de lanen 24 en 25
Laan, 25 tot 32	parkeerplaats bij hondentoilet en perscontainer, parkeerplaats tussen laan 8 en 10 of parkeerplaats tussen lanen 24 en 25.
laan 33 tot en met 37	parkeerplaats nieuwe terrein. Mits anders overeengekomen.

## Voorportaal

U mag bij de toegangsdeur van de caravan een voorportaal maken met afdak van maximaal 1 meter bij 2 meter. Er mogen twee zijden dicht gemaakt worden en het mag niet boven de caravan uitkomen. Hier moet u van te voren schriftelijk toestemming voor aanvragen.

## Verkoop caravan.

Indien u uw caravan wilt verkopen op de plaats, dan dient u dit altijd te melden op het kantoor **voordat** u hem te koop zet. Wij komen dan controleren of de plaats netjes is. Er mogen geen kisten, wasbakken en of aanrechtblokjes op uw plaats staan. Mocht dit niet het geval zijn dan kunt u de plaats in orde maken voor de verkoop. Wij kunnen dat ook voor u doen tegen betaling. De overname van een caravan houdt niet in dat tevens de jaarplaats waarop hij staat wordt overgenomen. U kunt bij ons de caravan te koop zetten tegen bemiddelingskosten. Verkoopt u zelf uw caravan met onze toestemming dan betaalt u alleen administratie kosten

## Opzeggen staanplaats

Wilt u uw staanplaats opzeggen dan moet u dit voor **1 juli** doen. Zo niet dan zit u aan het staangeld vast van het volgende jaar. De plaats dient **leeg** opgeleverd te worden.

## Keuren caravan

**Sinds 2008 moeten de caravans om de 4 jaar gekeurd worden. Op kantoor kunt u de lijst halen waar de caravan op gekeurd wordt. Als de caravan gekeurd is dan krijgt u hier een certificaat van.**

## Het is op uw staanplaats niet toegestaan

- Om schuttingen en rietmatten te plaatsen
- Vuurkorven en buiten openhaard te gebruiken.
- Om uitbouwen aan uw caravan te maken.
- Om olietanks bij de caravan te plaatsen. Alleen een zibrokamin-oliekachel is toegestaan.
- Om een zwembad te maken in de tuin.
- Om bungalowtenten te plaatsen op uw staanplaats. Een klein tentje mag wel.
- Om radio en of televisie zo hard te zetten dat de omwonenden er last van hebben.
- Om tuinfeesten in de lanen zonder toestemming te organiseren.
- Om een bandje en of een zanger te laten spelen en zingen of een disco te draaien in de lanen of op de staanplaats.
- Te timmeren voor 9.30 uur en na 20.30 uur.
- Op zondag werkzaamheden uit te voeren die overlast geven aan de burens.
- Motormaaiers te gebruiken.

## Het is op ons terrein niet toegestaan

- Met auto's, motors en scooters in de lanen te rijden.
- Zonder certificaten of rijbewijs op een scooter of brommer te rijden (dit geldt ook voor auto's).
- Te vliegeren.
- Te voetballen, dit mag alleen op het daarvoor bestemde voetbalveld.
- Harder te rijden dan 5 km per uur. Dit geldt ook voor fietsers, scooters en skelters.
- Om met skelters tussen de geparkeerde auto's te rijden.
- Om aanplakbiljetten aan bomen en of gebouwen te plakken.
- Om drugs te gebruiken en of te verhandelen.
- Om uw auto te parkeren voor het hek op de buiten parkeerplaats ( nooduitgang).
- Om topless rond te lopen.
- Te stoepkrijten.
- Tussen 23:00 uur en 07:00 uur met gemotoriseerde voertuigen te rijden. Gedurende deze uren is het terrein gesloten en gaat de nachtrust in.
- Handel te bedrijven.

## Honden en katten

- Honden dienen aangeliend te worden en buiten het terrein te worden uitgelaten, rechts van de camping en niet bij de mensen in de straat voor hun huizen
- Het is niet toegestaan om uw hond in het land naast en voor de camping los te laten lopen.
- U kunt ook uw hond uitlaten op het hondentoilet op de camping en voor bij de parkeerplaats.
- Het houden van 2 honden per caravan is toegestaan. Mits men zich aan de regels houdt.
- U betaald ieder jaar een bedrag voor de hond.
- De hond mag geen overlast bezorgen aan de andere gasten van de camping.
- Mocht de hond een persoon of hond aanvallen dan mag de hond niet meer op het terrein komen.
- Een schepje met plastic zakje is verplicht. Bij drie maal waarschuwen is de hond niet meer welkom op de camping.
- Doet de hond ergens op de camping zijn behoeften, dat kan een keer gebeuren, dan ruimt u het op zonder dat anderen gasten daar last van hebben.
- Katten mogen niet loslopen op de camping.
- Honden van bezoekers zijn niet toegestaan.

## Snoeien van Heggen en bomen

Bomen en struiken die op uw plaats staan zijn van u zelf. U bent verantwoordelijk voor de bomen die bij anderen overlast bezorgen. Ook als u ze weghaalt zijn de kosten voor u. U moet zelf uw ligusterheg om uw plaats bijhouden. De hoogte van de heg mag variëren van 1 meter 30 tot 1 meter 70. De laurierbeplanting langs de camping en parkeerplaatsen mag u niet belemmeren in de groei. De hoogte wordt door ons bepaald. De hoogte van heggen die langs hoofdpaden lopen of langs de parkeerplaatsen worden ook door ons bepaald. De heggen mogen nooit verwijderd worden en er mogen ook geen doorgangen in gemaakt worden.

## Blokhutten

Er mag sinds 1-4-1996 nog maar 1 blokhut per plaats staan en deze moet dezelfde afmeting hebben zoals wij voorschrijven. De tekeningen ziet u op de volgende pagina's. **Raadpleeg ons eerst om misverstanden te voorkomen.** U moet voor het plaatsen van een blokhut een vergunning hebben. Deze kunt u tegen betaling afhalen op het kantoor.

Voor de lanen 18 oostzijde, 19, 33 t/m 37 geldt een andere afmeting. Het plaatsen van de blokhut moet in overleg.

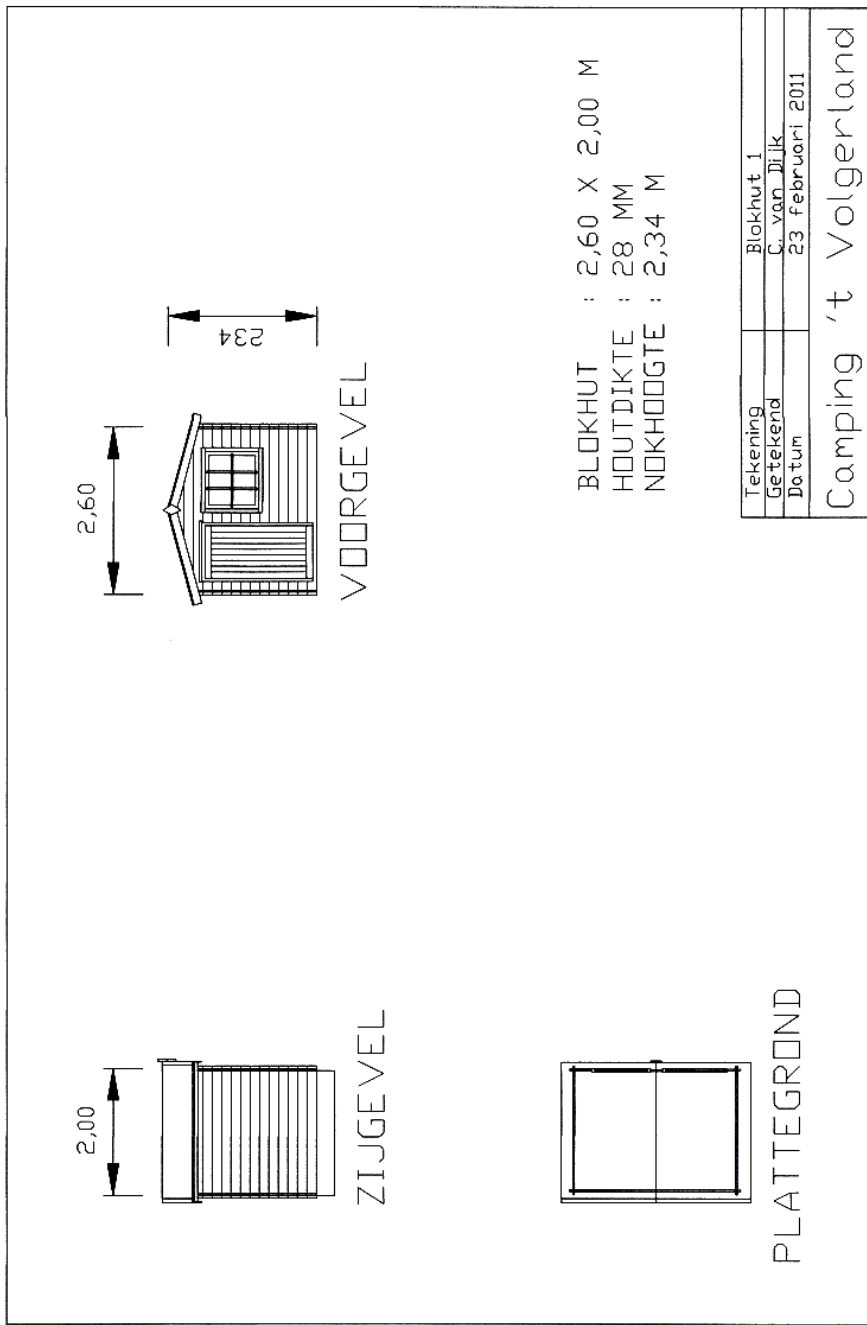

- Jongeren die door hun gedrag meermalen recreatieactiviteiten verstoren, worden hiervan buitengesloten.
- Er mogen geen aanhangers op de camping geparkeerd worden. Op de buiten parkeerplaats en de parkeerplaats bij de pers container mag u tijdelijk uw aan hanger plaatsen. Dit is geen stalling na het seizoen moeten de aan hangers weg zijn.
- Het gebruik van de speeltuinen en peuterbad is geheel voor eigen risico.
- Er mag niet met mini motoren en quads op de camping gereden worden.
- Ook mogen kinderen onder de 16 jaar niet op elektrische steps rijden op de camping
- Wij willen u erop wijzen dat het niet is toegestaan om speeltoestellen, zwembaden en ander toebehoren in de lege plaatsen en de lanen neer te zetten. Dit .i.v.m. aansprakelijkheid.
- Het is niet toegestaan om vrachtauto's en grote bestelbussen te parkeren op de camping en op de parkeerplaats voor aan de camping. Deze kunt u parkeren bij Intratuin.
- Bezoekers bij overnachting moeten betalen.
- Drugs – en overmatig alcohol, ook van , onder uw verantwoordelijkheid, verblijvende gasten kan verwijdering van het terrein tot gevolg hebben en directe ontbinding van de standplaatsovereenkomst.
- Wanneer u wordt verdacht van betrokkenheid bij een incident en dit leidt tot onrust op het bedrijf, hebben wij het recht u de toegang tot het bedrijf te ontfeggen zonder onmiddellijk tot opzegging van de standplaatsovereenkomst over te gaan. Eerst nadat duidelijk is geworden of u onschuldig dan wel schuldig bent aan het incident, zullen wij de standplaats voortzetten en het toegangsverbod opheffen, dan wel de overeenkomst definitief beëindigen.



## Wat u nog moet weten:

- U moet uw tuin netjes houden en hier geen vuilnis en of groenafval opslaan. Groenafval mag alleen in een compostbak.
- Als u uw tuin niet bijhoudt dan doen wij dat op uw kosten.
- Op partytenten mag alleen een partytent zeil. Deze moeten er in de winter afgehaald worden.
- Barbecueën mag alleen als de buren er geen last van hebben.
- Zorg als u weg bent dat uw fiets op uw staanplaats staat.
- Wespennesten die in uw eigen tuin zitten moet u zelf verwijderen.
- Iedereen heeft een eigen elektrameter en watermeter. Hiervoor krijgt u een aparte rekening.
- Wilt u er voor zorgen dat de stopkraan dicht staat als u het water afsluit, zodat als de buren het water erop zetten bij u de caravan niet overloopt. U moet in het voorjaar goed spoelen omdat de leidingen gereinigd zijn met chloor.
- Als u een buitenkraan plaatst, moet deze achter de meter zitten.
- Gasslangen mogen niet langer zijn dan 75 cm en moeten voorzien zijn van slangklemmen. Ook mag de gasslang niet ouder zijn dan 2 jaar. Bij uw caravan mogen niet meer dan 2 gasflessen staan. Bij eventuele brand bent u verantwoordelijk voor de schade.
- Uw tuinhekje moet naar binnen draaien
- Het is niet toegestaan dat bezoekers met hun scooters, brommers of motoren op de camping rijden. Zij kunnen hun voertuig parkeren op de parkeerplaats voor aan de weg.
- Het aanrichten van vernielingen en geluidsoverlast op de camping, c.q. rond de camping, kan verwijdering tot gevolg hebben.
- Er mag geen houtkachel in de caravan geplaatst worden.
- Het is niet de bedoeling dat bewoners met hun scooters/brommers heen en weer gaan rijden op de camping.

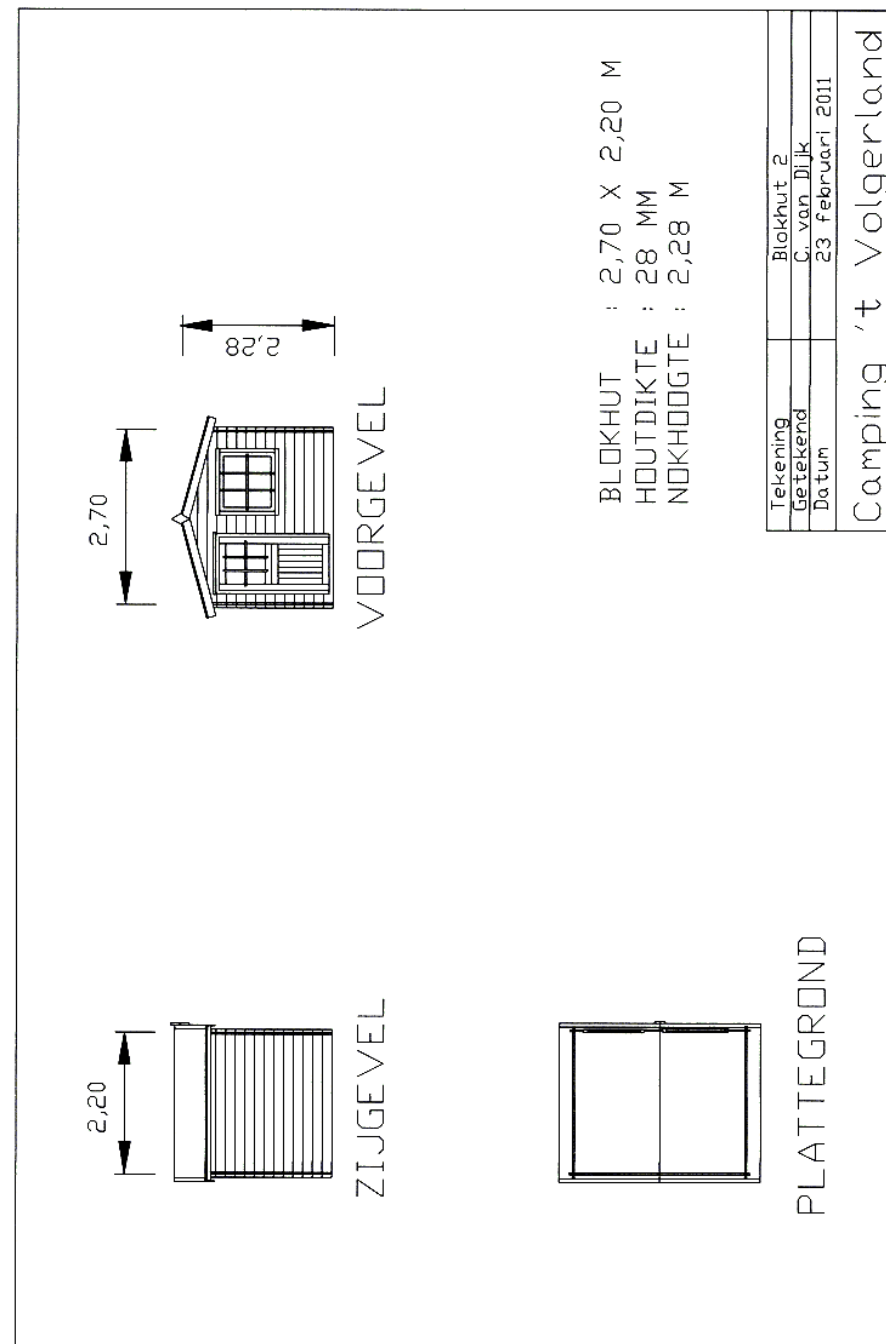

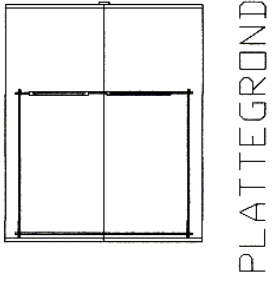
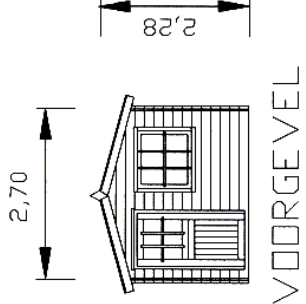
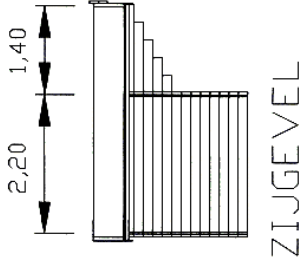

BLOKHUT : 2,70 X 2,20 M  
 LUIFEL : 1,40 M  
 HOUTDIKTE : 28 MM  
 NOKHOOGTE : 2,28 M

Tekening	Blokhut 3 met luifel
getekend	C. van Dijk
Datum	23 februari 2011

Camping 't Volgerland

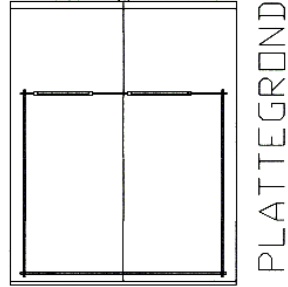
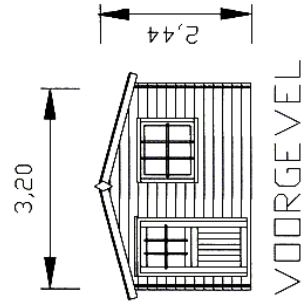
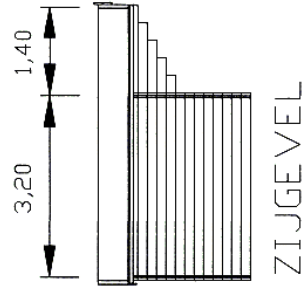

Deze blokhut mag alleen in de lanen:  
 18 oostzijde, 19,33 t/m 37

BLOKHUT : 3,20X3,20 M  
 LUIFEL : 1,40 M  
 HOUTDIKTE : 28 MM  
 NOKHOOGTE : 2,44 M

Tekening	Blokhut 4 met luifel
getekend	C. van Dijk
Datum	23 februari 2011

Camping 't Volgerland